Communauté de communes du Pays des Herbiers

3 Sentier de la Sèvre Nantaise

Distance : 13,5 km

Départ :
Parking du camping de la Bretèche - 85500 Les Epesses

Niveau de difficulté : **Randonnée**

+ d'infos

3h30 | non | non | non | non

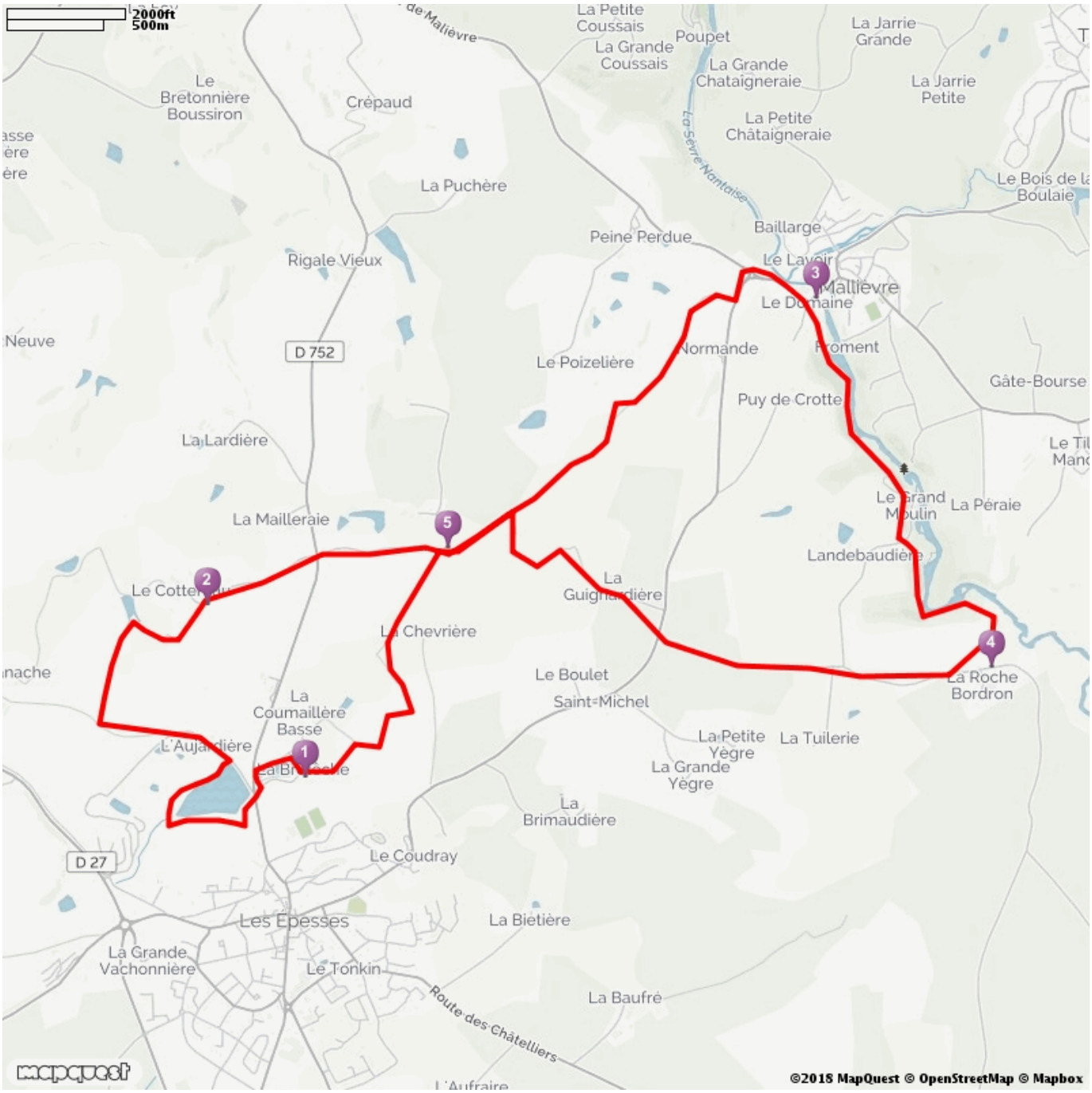

Ce circuit très nature vous fera découvrir un patrimoine insolite et des paysages extraordinaires.

3 Sentier de la Sèvre Nantaise

1

La Bretèche

Le Camping 3 étoiles La Bretèche est situé à côté du Puy du Fou® en Vendée (85), il dispose de 24 chalets en bois, 4 écolodges, 12 bungalows toilés et 122 emplacements nus pouvant accueillir à la fois tentes, caravanes ou camping-cars.Le camping se situe sur une base de loisirs de 10 hectares autour de l'étang de la Bretèche. Le site est classé Refuge LPO.Faites le plein d'activités !Pour les amateurs de grand air :- Tables de pique-nique,- 4 circuits de randonnées pédestres et VTT,- Parcours d'orientation,- Jeux de plein air (boulodrome, volley, badminton),- Découverte de la faune et de la flore grâce aux refuges à insectes et aux différents panneaux présents sur la base de loisirs.

Etape suivante :

Passer entre l'étang et le restaurant. Après la passerelle de bois prendre à gauche, contourner l'étang et remonter jusqu'au passage piéton de la D752. Traverser et contourner l'étang de l'Aujardière par la passerelle de bois. Prendre le sentier de droite jusqu'au lieu dit Cottereau.

2

Le Cottereau

C'est une plante qui se distingue par la couleur rouge de ses fleurs et par le fait qu'elle forme souvent de grands tapis colorés visibles de très loin. Elle est messicole car elle est associée à l'agriculture depuis des temps très anciens. Très commune, elle a beaucoup régressé du fait de l'emploi généralisé des herbicides et de l'amélioration de la propreté des semences de céréales.Son nom provient de l'ancien français coquerico désignant par onomatopée le coq et sa crête rouge.Comme tous les pavot, le coquelicot a des propriétés narcotiques et ses feuilles étaient autrefois mélangées à la bouillie des enfants pour faciliter leur sommeil.

Etape suivante :

Après les élevages du Cottereau, rejoindre la D752 et la traverser à la croix en direction de la Filouzière. Avant le village, laisser la route pour prendre le 2eme sentier à droite en direction de la Sèvre Nantaise (A 300m à gauche "les pierres folles" : gros rochers façonnés par l'érosion). Continuer sur le sentier sur environ 2Km pour arriver à la D72. Traverser avant le rond point et entrer dans la prairie bordant la Sèvre, puis longer une usine.

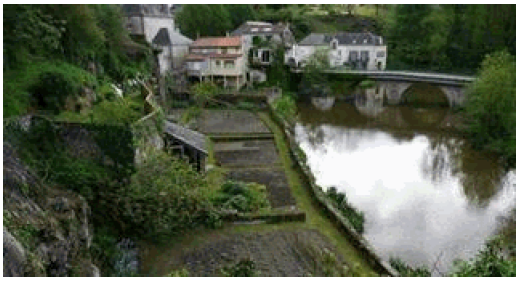

3

Mallièvre

Construit sur un ancien site gallo-romain, le château de Mallièvre du (XI e siècle) fut l'une des plus importantes forteresses du haut bocage vendéen. Sa situation particulière sur un point de passage stratégique de la Sèvre nantaise en fit l'enjeu de nombreuses conquêtes. Son prieuré-cure, desservi par les moines de Marmoutier puis par les chanoines de Mauléon , organisa la vie de la paroisse mallièvraise jusqu'en 1789 . Les guerres de religion ruinèrent partiellement le château. La Révolution française et les guerres de Vendée le détruisirent. Le bourg de Mallièvre développa dès le XVII e siècle un art du tissage à la cave. Cette activité vit son apogée au XIX e siècle. Les maisons se construisirent autour de la cave, faisant ainsi vivre de nombreuses familles. Les maîtres du tissage, Choletais pour la plupart, participèrent à ce développement artisanal, puis industriel. De nombreuses maisons de maître, construites fin XIX e et début XX e siècle (neuf sur une petite commune de 20 ha), témoignent de l'âge d'or du tissage mallièvrais. L'entre-deux guerres marque le déclin de ce tissage artisanal et l'extension du tissage industriel sur le site du Domaine de l'autre côté de la Sèvre nantaise. Mallièvre, à cette époque, compte plus de 400 âmes et près d'une quinzaine de commerces. Petite cité industrielle elle conserve une forte identité au milieu d'un monde majoritairement agricole. En 1984, le tissage ferme ses portes et laisse le village sans avenir. Aujourd'hui, les anciennes maisons de tisserands, les maisons de maître, les hauts murs de pierre sont rénovés à plus de 80 % et donnent à Mallièvre un caractère indéniable.

Etape suivante :

Traverser la route pour entrer dans l'espace départemental du Domaine et suivre le sentier des Roches jusqu'au grand moulin puis remonter la Sèvre jusqu'à la Roche Bordron

4

La Roche Bordron

La Sèvre nantaise prend sa source à 215 m d'altitude sur le plateau de Gâtines. Cette source est constitué de plusieurs bras. L'un part du village des Gâs sur la commune de Neuvy-Bouin et un autre du nord de la commune du Beugnon, tous les deux dans les Deux-Sèvres. Elle traverse ensuite les départements de la Vendée, du Maine-et-Loire et de la Loire-Atlantique selon une direction nord-ouest, avant de se jeter dans la Loire à Nantes.D'une longueur de 141,8 Km , la rivière serpente calmement pour traverser des paysages verdoyants, fréquentée par les pêcheurs, les plaisanciers et la faune locale. On y trouve une multitude de moulins à eau qui ont profité pendant des siècles du débit de la Sèvre nantaise.Le nom de la Sèvre nantaise est tiré de la racine préceltique *Sab*, *Sal* ou *Salm* désignant un élément liquide, que l'on retrouve dans toute l'Europe et du suffixe *ara*, également préceltique. La première apparition du nom dans un texte date de 1085, sous la forme *Sevria*.

Etape suivante :

Prendre à droite la route sur 1,5Km. Au stop emprunter à droite la piste cyclable sur une centaine de mètres. Traverser à gauche la D11 en direction de la Guignardière et accéder au sentier en sortant du village. Passer sur la chaussée d'un petit étang et rejoindre le sentier de la Sèvre (partie commune). A la barrière, prendre à gauche vers la Filouzière.

5 Les Pierres folles de la Filouzière

Cette particularité géologique se situant le long d'une ancienne voie de communication à depuis longtemps alimenté les histoires amplis de mystères : autel sacrificiel, représentation céleste...ou simplement phénomène naturel dû à l'érosion.

Etape suivante :

Dans le virage menant à la Filouzière, tourner 2 fois à gauche en direction de la Bretèche sur 1,5Km. En arrivant au camping, prendre à gauche puis à droite pour rejoindre le point de départ.

Communauté de Communes du Pays des Herbiers

Retrouvez votre circuit sur l'application France Touristic

France Touristic

Disponible sur iPhone et Android